

open **IP**
by DESTINY

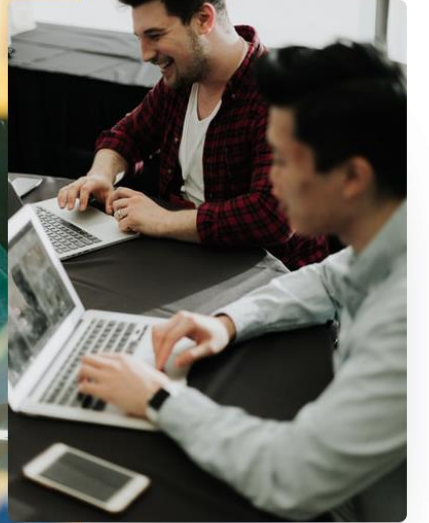

MyOpenIP

“

Migrer des numéros de MetaCentrex
vers un Trunk

”

◇ Migrer des numéros de MetaCentrex vers un Trunk

- ✓ Connectez-vous à MyOpenIP

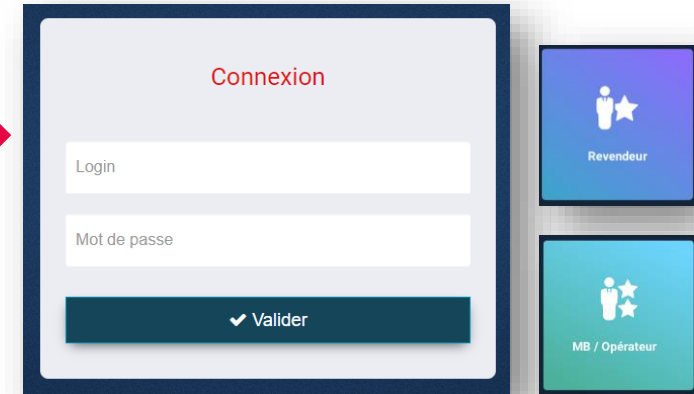

- ✓ Allez dans Mes Services



- ✓ Paramétrage / Monitoring



- ✓ Recherchez votre client oule service à l'aide des filtres

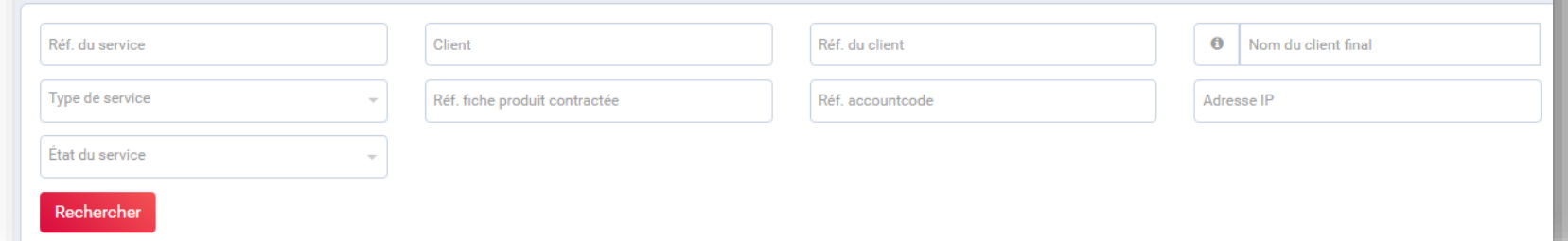

- ✓ Cliquez sur Paramétrer de votre offre MetaCentrex

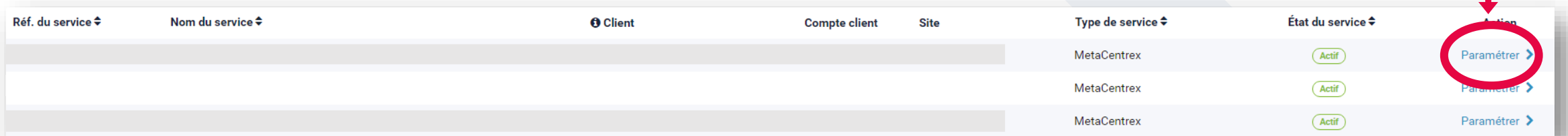

Réf. du service	Nom du service	Client	Compte client	Site	Type de service	État du service	Action
					MetaCentrex	Actif	Paramétrer
					MetaCentrex	Actif	Paramétrer
					MetaCentrex	Actif	Paramétrer

◇ Migrer des numéros de MetaCentrex vers un Trunk

- ✓ Dissociez le(les) numéro(s) de vos licences MetaCentrex

Voir la Fiche REFLEX
« [Dissocier un numéro d'une licence](#) »
Pensez à conserver vos numéros

- ✓ Allez dans [Liste des services](#)

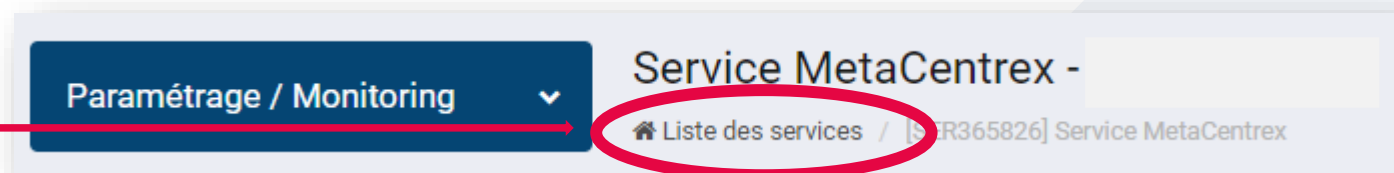

- ✓ Cliquez sur [Paramétrer](#) de votre Trunk

Réf. du service ↕	Nom du service ↕	Client	Compte client	Site	Type de service ↕	État du service ↕	Actions
					Trunk	Actif	Paramétrer >
					Trunk	Actif	Paramétrer >
					Trunk	Actif	Paramétrer >

- ✓ Allez dans l'onglet [Gestion des numéros](#)



◇ Migrer des numéros de MetaCentrex vers un Trunk

- ✓ Cliquez sur **Ajouter un numéro**
- ✓ Choisissez le **type de numéro** à afficher

+ Ajouter un numéro

Ajout de numéros

Afficher tout type de numéros Non

Type de numéro Géographique

Code ZNE 95000 - CERGY (95127)

Quantité de numéros à ajouter *

Choisir des numéros précis Non

Numéro gold Non

Numéros affectés au client Oui

Annuler Rechercher

- ✓ Recherchez

- ✓ Cochez les numéros à attribuer

- ✓ Validez

Ajout de numéros

Résultats de votre recherche

<input type="checkbox"/> 09:			
<input checked="" type="checkbox"/> 09:			
<input checked="" type="checkbox"/> 09	<input type="checkbox"/> 09	<input type="checkbox"/> 09	<input type="checkbox"/> 09
<input checked="" type="checkbox"/> 09	<input type="checkbox"/> 09	<input type="checkbox"/> 09	<input type="checkbox"/> 09

Valider

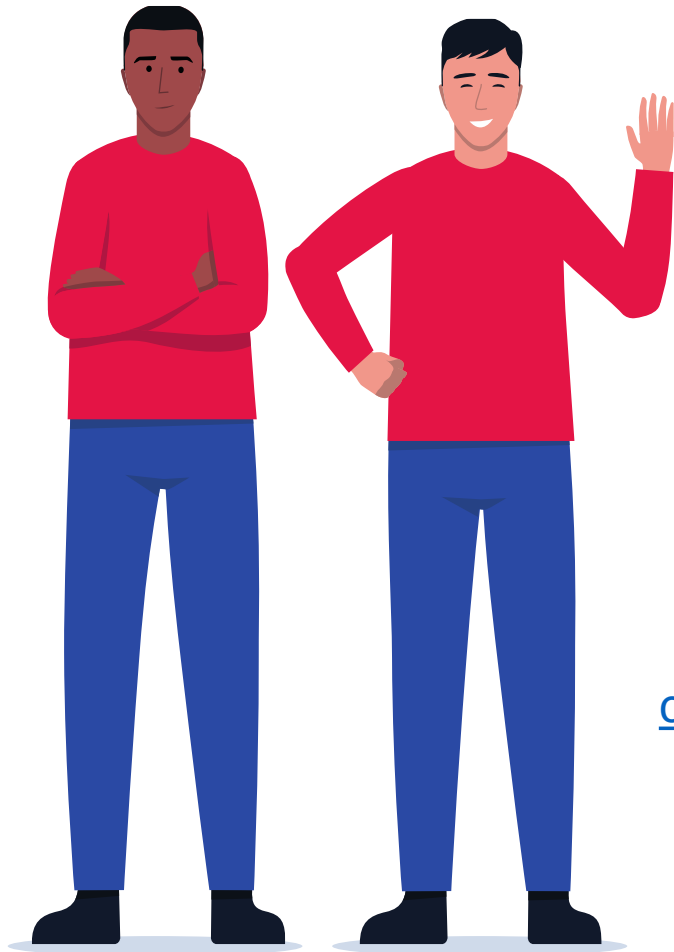

openIP

by DESTINY

www.openip.fr

01 84 78 78 80

commercial@openip.fr